

Estos planos pertenecen al Proyecto Basico, pudiendo sufrir variaciones tecnicas en el desarrollo de la obra por orden de la direccion facultativa.

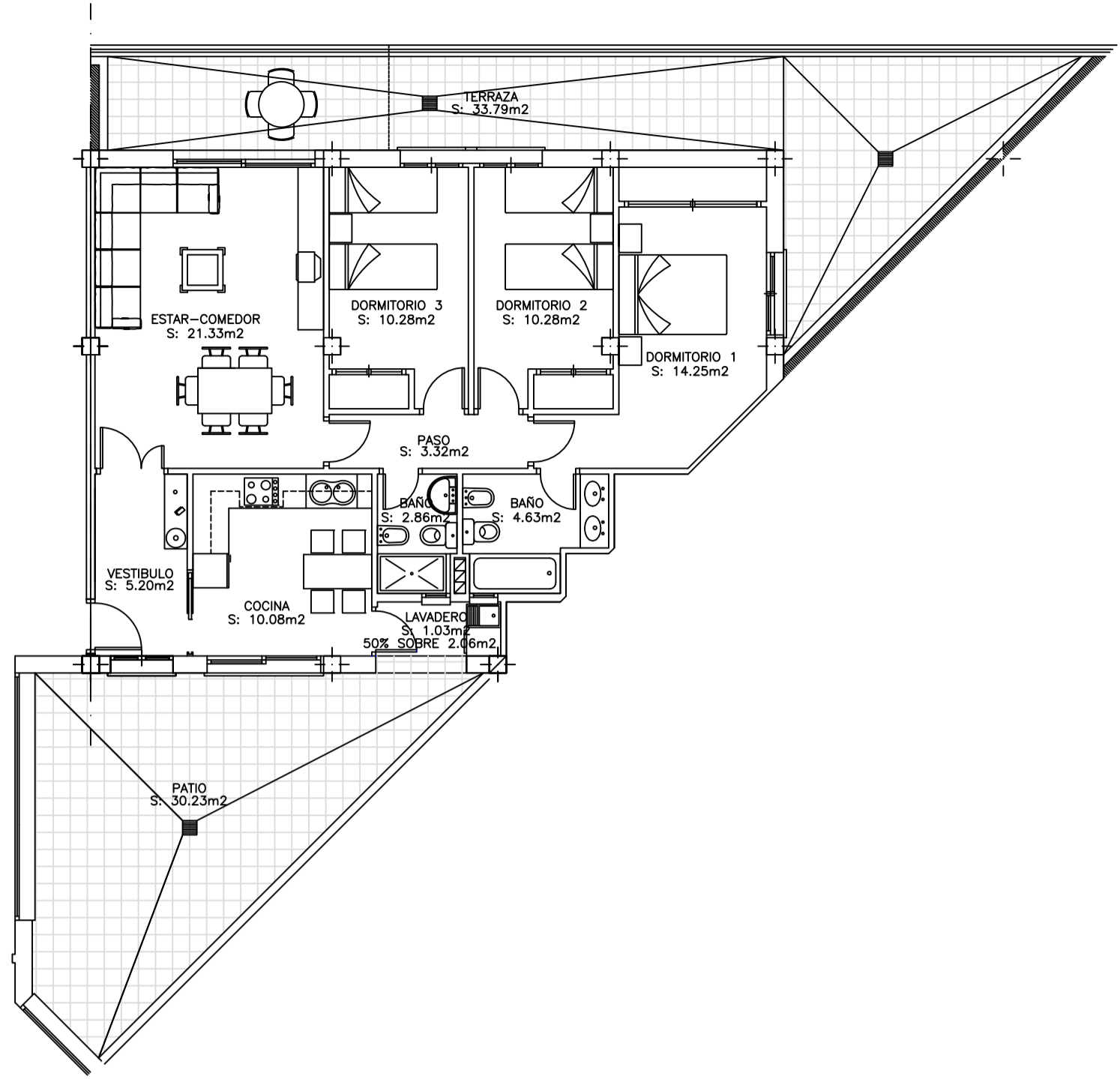

Estos planos pertenecen al Proyecto Basico, pudiendo sufrir variaciones tecnicas en el desarrollo de la obra por orden de la direccion facultativa.

DESARROLLO INMOBILIARIO GUMA, S. A.	VIVIENDA: VIVIENDA TIPO (H3)
	SUPERFICIES: S.U.: 122.38 m ² S.C.: 139.49 m ² S.C.+PPZC: 156.47 m ²
192 VIVIENDAS LOCALES Y APARCAMENTOS SITUACION: PARCELA Nº4 SECTOR SUP-ACA-06 (ALMERIA)	ESCALA: 1:75 FECHA: Marzo - 2004

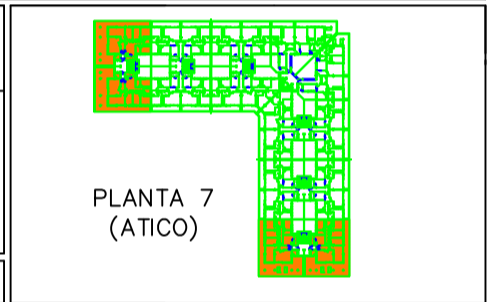

DESARROLLO INMOBILIARIO GUMA, S. A.	VIVIENDA: VIVIENDA TIPO (E1)
	SUPERFICIES: S.U.: 83.38 m ² S.C.: 96.21 m ² S.C.+PPZC: 107.92 m ²
192 VIVIENDAS LOCALES Y APARCAMENTOS SITUACION: PARCELA Nº4 SECTOR SUP-ACA-06 (ALMERIA)	ESCALA: 1:75 FECHA: Marzo - 2004

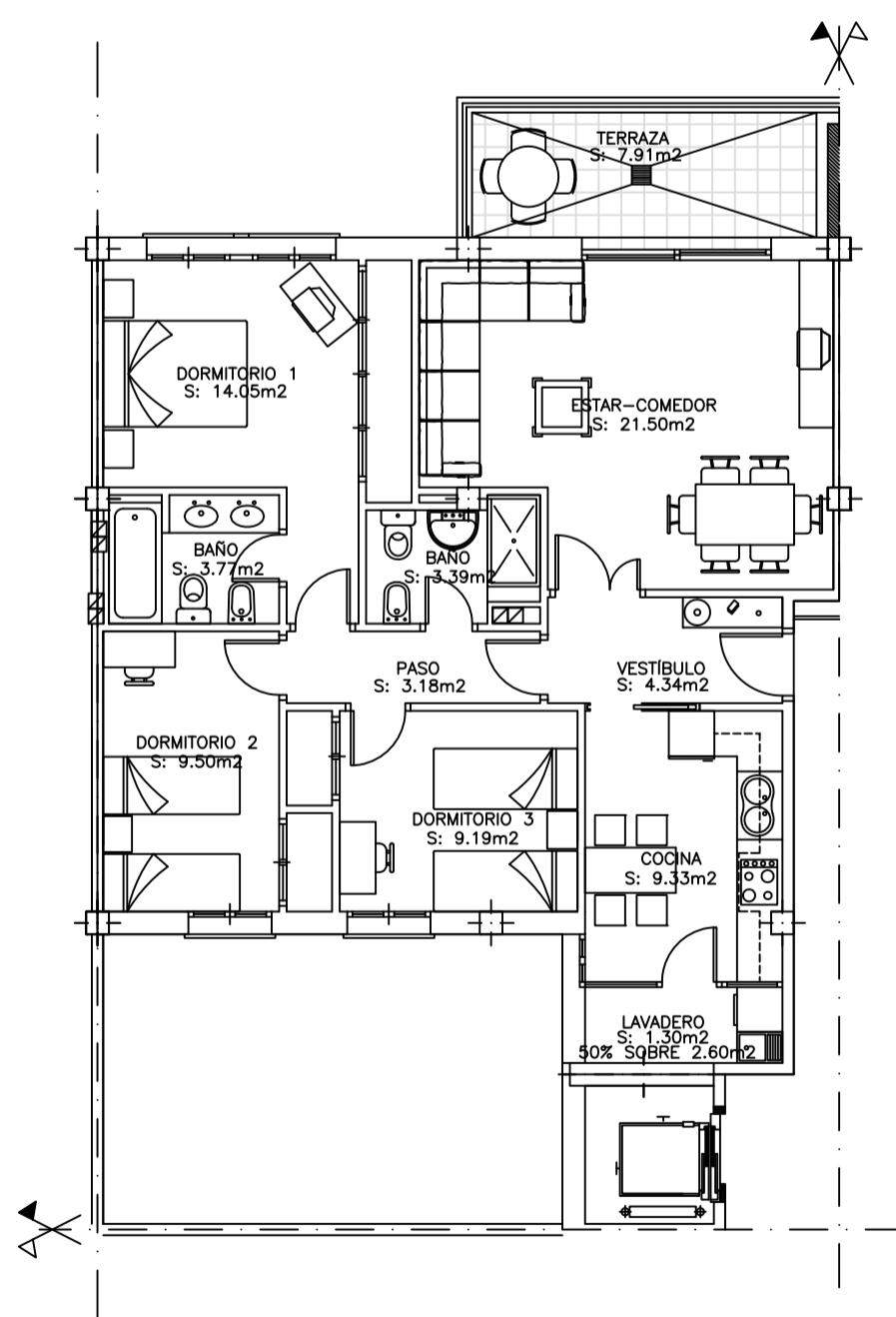
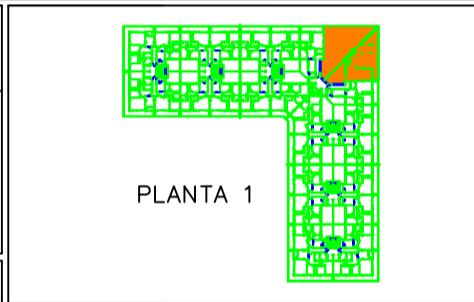

Estos planos pertenecen al Proyecto Basico, pudiendo sufrir variaciones tecnicas en el desarrollo de la obra por orden de la direccion facultativa.

DESARROLLO INMOBILIARIO GUMA, S. A.	VIVIENDA: VIVIENDA TIPO (C2)
	SUPERFICIES: S.U.: 78.23 m ² S.C.: 91.88 m ² S.C.+PPZC: 103.06 m ²
192 VIVIENDAS LOCALES Y APARCAMENTOS SITUACION: PARCELA Nº4 SECTOR SUP-ACA-06 (ALMERIA)	ESCALA: 1:75 FECHA: Marzo - 2004

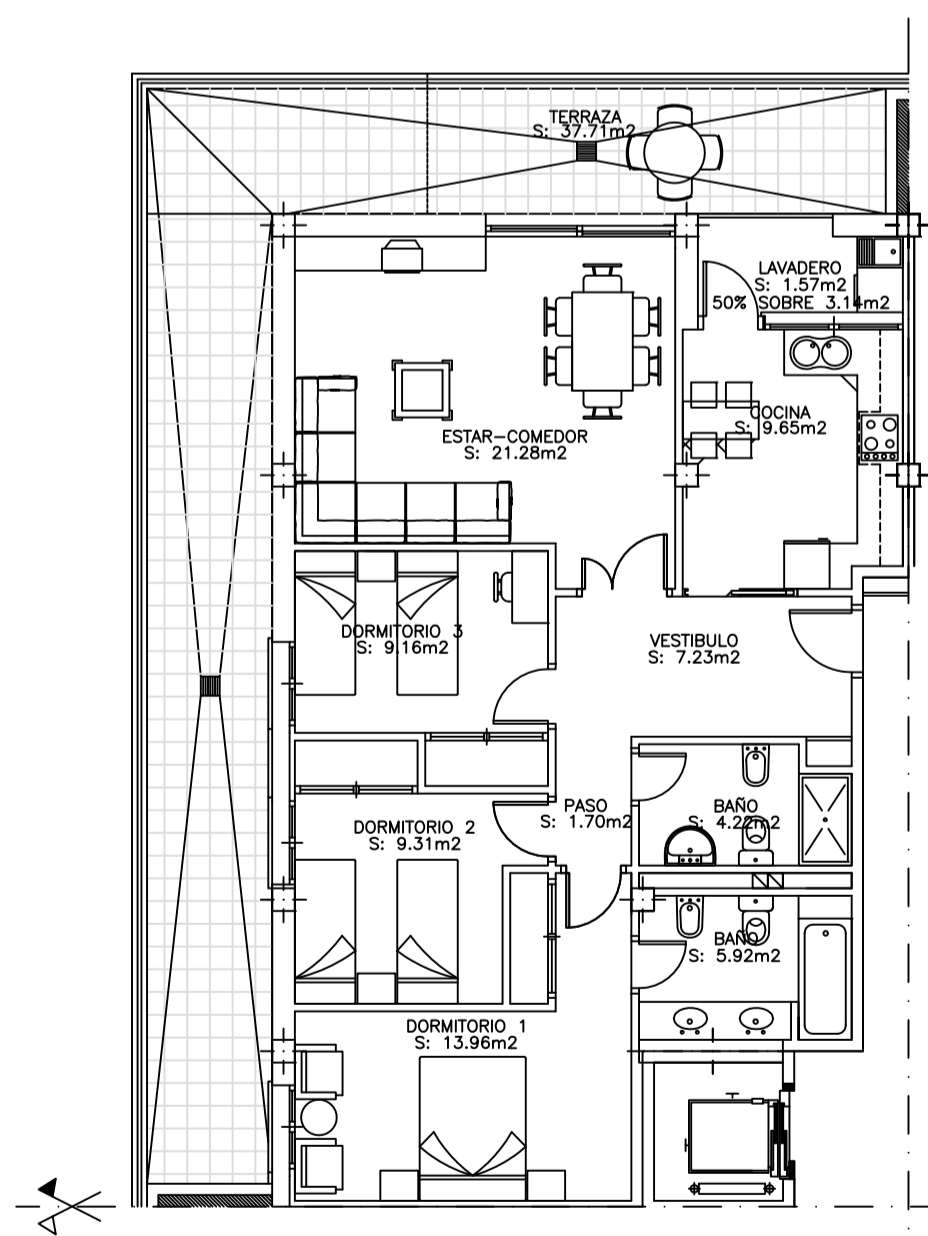
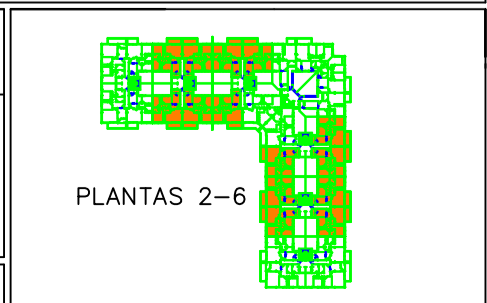

Estos planos pertenecen al Proyecto Basico, pudiendo sufrir variaciones tecnicas en el desarrollo de la obra por orden de la direccion facultativa.

DESARROLLO INMOBILIARIO GUMA, S. A.	VIVIENDA: VIVIENDA TIPO (A1)
	SUPERFICIES: S.U.: 84.00 m ² S.C.: 97.52 m ² S.C.+PPZC: 109.39 m ²
192 VIVIENDAS LOCALES Y APARCAMENTOS SITUACION: PARCELA Nº4 SECTOR SUP-ACA-06 (ALMERIA)	ESCALA: 1:75 FECHA: Marzo - 2004

